

SVORKY MĚŘÍCÍCH TRANSFORMÁTORŮ MUSÍ BÝT ZAPOJENY DO PROUDOVÉHO OKRUHU NEBO ZKRATOVÁNY !

POLE č. 4 – 800mm

3PEN, ~50Hz, 230/400V TN-C-S

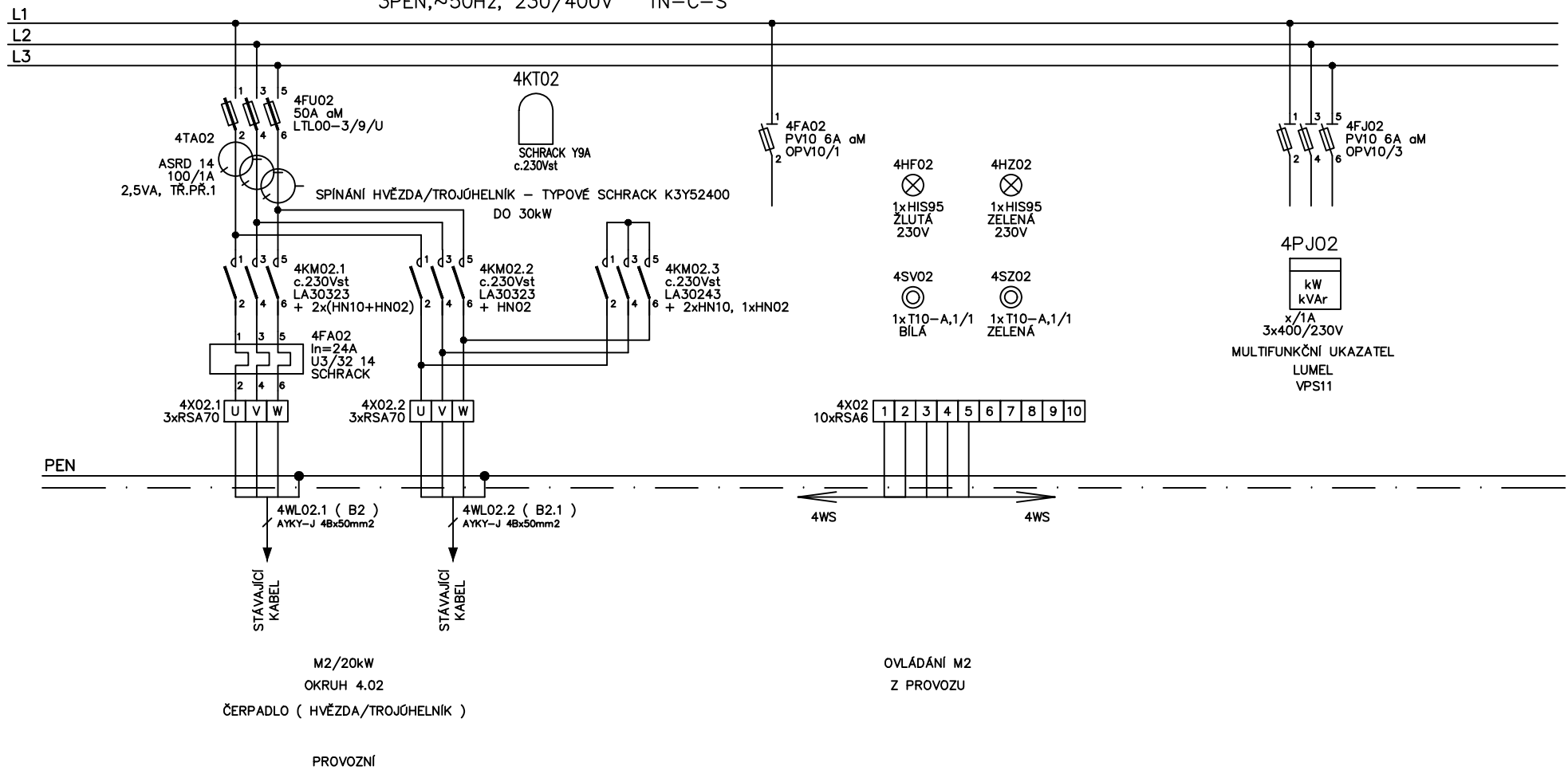

ROZVADĚČ :	RM1
------------	-----

TYP VÝKRESU :	OBVODOVÉ SCHEMA
ARCHIVNÍ ČÍSLO :	

DATUM :	12/2020
ZPRACOVAL :	ING. HRDLIČKA

ZAK. ČÍSLO :	54/2020
PROJEKT :	MPS Lužánky ROZVODNA NN

ČÍSLO VÝKRESU :
EL-01 LIST : 12